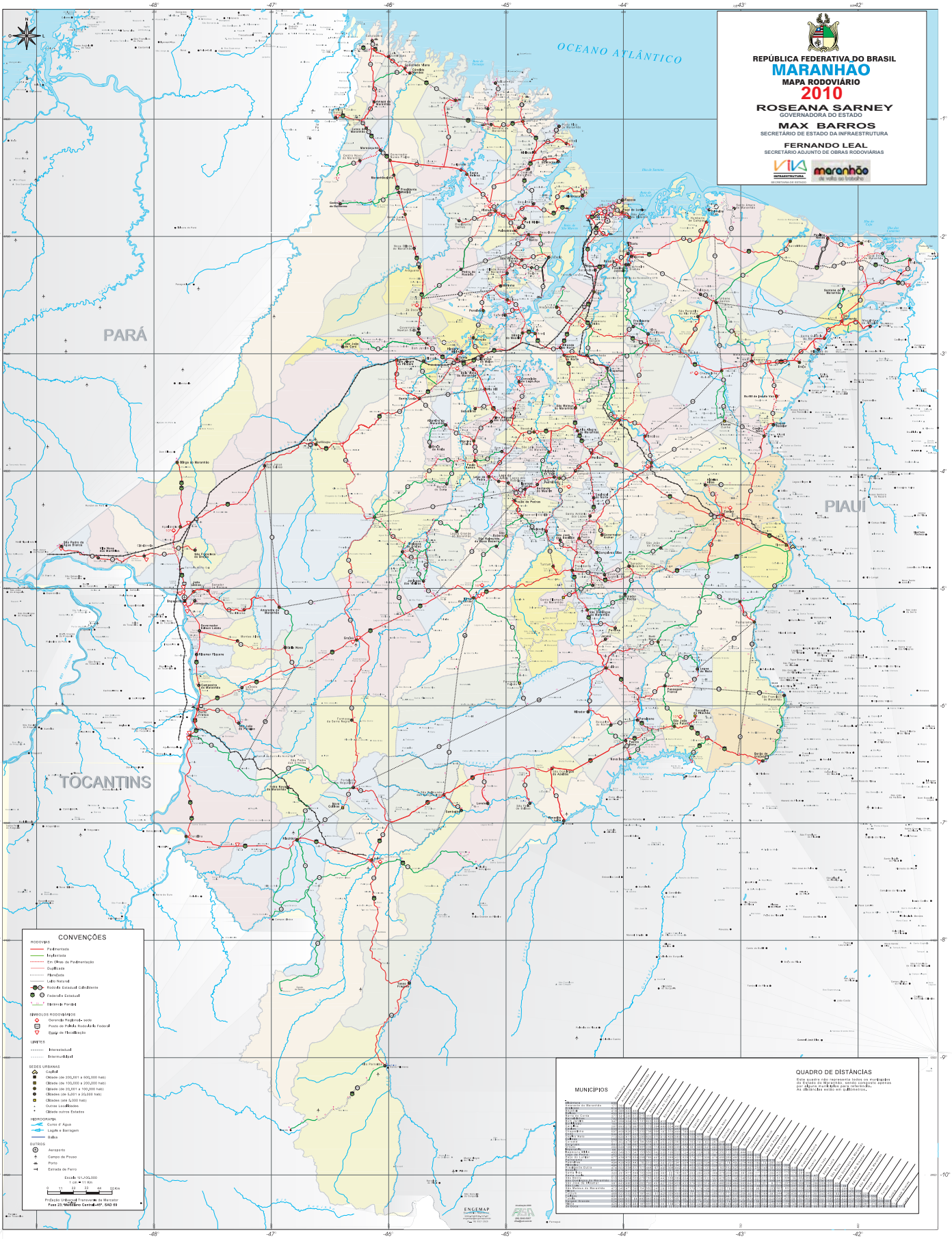
REPÚBLICA FEDERATIVA DO BRASIL
MARANHÃO
MAPA RODOVIÁRIO
2010
ROSEANA SARNEY
GOVERNADORA DO ESTADO
MAX BARROS
SECRETÁRIO DE ESTADO DA INFRAESTRUTURA
FERNANDO LEAL
SECRETÁRIO ADJUNTO DE OBRAS RODOVIÁRIAS
OCEANO ATLÂNTICO
PARÁ
PIAUÍ
TOCANTINS
CONVENÇÕES
RODOVIAS
Pavimentada
Implantada
Em Obras de Pavimentação
Duplicada
Planejada
Leito Natural
Rodovia Estadual Coincidente
Federal e Estadual
Oldrem de Parcial
SIMBOLOS RODOVIÁRIOS
Gerência Regional - sede
Posto de PRF Rodoviária Federal
Balança de Fiscalização
LIMITES
Interestadual
Intermunicipal
SEDES URBANAS
Capital
Cidade (de 300,001 a 900,000 hab)
Cidade (de 100,000 a 200,000 hab)
Cidade (de 20,001 a 100,000 hab)
Cidades (de 5,001 a 20,000 hab)
Cidades (até 5,000 hab)
Outras Localidades
Cidade outros Estados
HIDROGRAFIA
Curso d' Água
Lagoa e Barragem
Baía
OUTROS
Aeroporto
Campo de Pouso
Porto
Estrada de Ferro
Escala: 1:1,100,000
1 cm = 11 km
0 11 22 33 44 55 Km
Projeção Universal Transversa de Mercator
Fuso 23 - Meridiano Central -45°, SAD 69
ENGEMAP
MUNICÍPIOS
QUADRO DE DISTÂNCIAS
Este quadro não representa todos os municípios do Maranhão, mostrando apenas as cidades mais próximas para referência.
As distâncias estão em quilômetros.